Formule officielle pour les rapports d'enquêtes

No : du dossier officiel

AQU : 2021/11/02

OBSERVATION : SPHÈRE ORANGÉE

Endroit : Lac Picard (région La Tuque)

HEURE : 19 HEURES 10

Observation faite le : 2021/10/29

Temps d'observation : Environ 30 minutes

Nombre de témoins : 2

Type d'observation

AN :1 2 3 4 5 MA :1 2 3 4 5

FB : 1 2 3 4 5 CE : 1 2 3 4 5

DÉCLARATION DU TÉMOIN

Je suis à l'extérieur, je prépare le souper sur le BBQ soudain
Mon regard est attiré vers ma gauche direction Nord-Ouest.
J'aperçois une boule orangée environ à 3 km de mon endroit
À Une altitude d'environ entre 300 et 500 pieds.
Je demande à mon ami s'il voit la même chose que moi, il me dit que oui, je réduis le feu du BBQ et puis nous partons vers le lac pour observer d'avantage le phénomène, tout en se déplaçant vers le lac nous continuons à observer la sphère orangée à travers les arbres.
Rendu au lac, environ 1 minute de marche, nous voyons la sphère orangée très lumineuse en basse altitude qui reflétait sur l'eau. Je prends mon cellulaire pour filmer l'observation, nous remarquons un halo de lumière qui entoure la sphère. Après 10 minutes d'observation nous retournons pour continuer le souper. Tout au long de la préparation du repas et du souper la sphère est toujours présente dans notre champ de vision à travers des arbres. Soudain nous voyons la sphère se déplacer lentement vers la gauche en s'éloignant sans aucun bruit .Après le souper nous somme retournés sur le bord du lac et elle avait disparue.

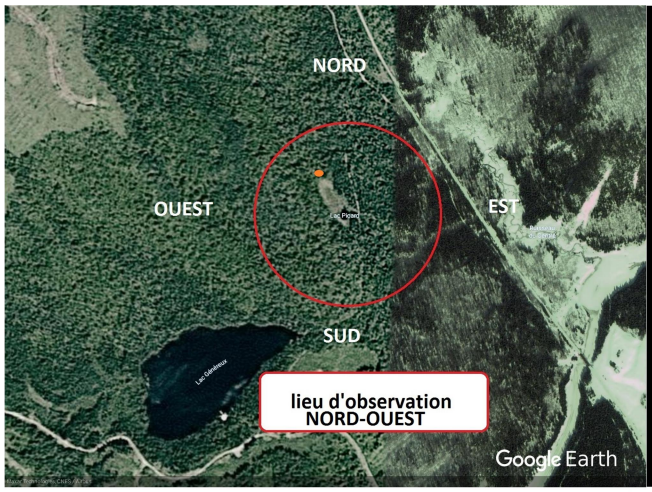

Exemple du site de l'observation du 29 octobre 2021

Capture d'image de la vidéo avec agrandissement

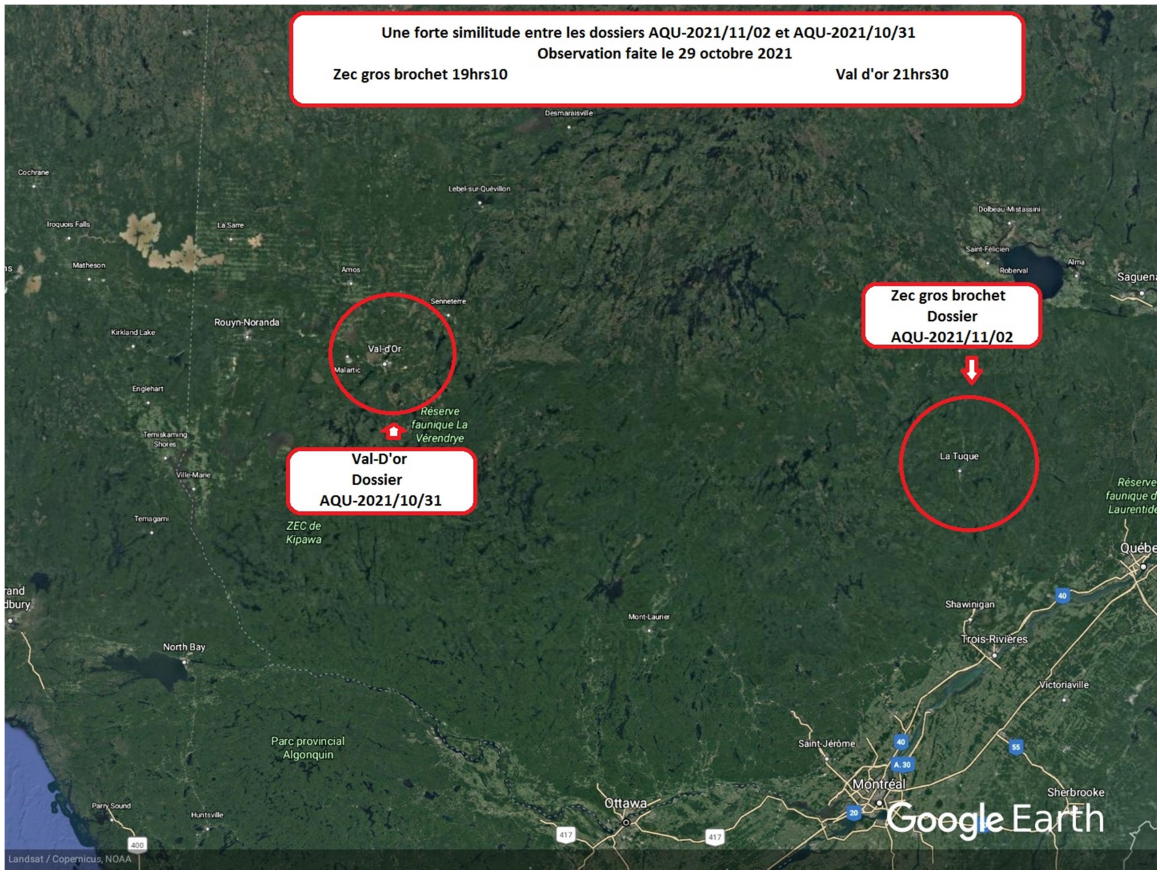

Les démarches et les conclusions de l'enquête

Degré de crédibilité du témoin

0 1 2 3 4

Visite du site d'observation

0 1 2 3 4

Explication possible

0 1 2 3 4

Communication avec le témoin par courriel

Entretien téléphonique avec le témoin

2021/11/05

Dans ce dossier j'ai reçu du témoin une vidéo qui nous montre assez bien la sphère orangée observée

Au lac picard .Avec les recherches faites pour trouver une explication de ce phénomène je n'ai rien déniché qui pourrait m'indiquer que ce soit de nature humaine ou naturel cette observation. Par compte

Une autre observation a attiré mon attention dans le dossier AQU-2021/10/31 (Val-d'Or) le même phénomène s'est produit avec beaucoup de similitude dans les deux dossiers. Une sphère avec une forte luminosité qui reflétait sur l'eau à basse altitude, aucun bruit, qui se déplace au-dessus des arbres, environ le même temps d'observation et se terminant de la même façon, disparue. L'observation a été faite le même soir à seulement quelques heures de différence.

L’observation sera classée comme (OVNI) objet volant non identifié.
Le dossier reste ouvert.

Rapport fait le 2021/11/16

Yvon Latour, Vice-Président
Responsable des Directeurs Régionaux.