Formulaire officiel

Rapport d'enquête

AQU NO: 2021/04/09

Observation: 4 hommes phalènes (Mothmen)

Forme: Ovni triangulaire

Endroit: SAINT-JEAN-SUR-RICHELIEU

Heure: 23 heures 45

Observation faite: 2021/04/08

Nombre de témoin: 2

Temps d'observation: environ 4 secondes

Type d’observation

AN-1 2 3 4 5 MA- 1 2 3 4 5

FB-1 2 3 4 5 CE- 1 2 3 4 5

Déclaration du témoin

TÉMOIN FEMME

Mon conjoint et moi étions dans le spa dans la cour de notre maison, vers 23 heures 45 j’aperçois dans le ciel direction (Sud-0uest), à la hauteur d’un petit avion, de 5 à 6 milles pieds (1828 mètres). Selon mon point de vue qui était 4 chauves -souris avec le dessous des ailes brillantes en formation triangulaire qui se déplacent très rapidement sans aucun bruit vers le (Nord). Pour moi (les chauves-souris) avaient une dimension d’environ de 7 a 8 mètres chacune, ils ont passées au dessus de nous dans le temps de le dire, temps d’observation de 3 à 4 secondes.

Sur le coup de l’émotion lors de l’observation, dans mon esprit c’était des chauves-souris et même des Mothmans. Après que le stress soit passé, l’ovni serait plus de forme triangulaire.

TÉMOIN HOMME

J’étais dans le spa avec ma conjointe, je vois direction (Sud) comme 4 spots (lumières) tamisées,

Qui se dirige dans notre direction, plus il se rapprochait de nous, il s’élargissait, il était de couleur foncé (noir) forme triangulaire, il a passé au dessus de nous très vite sans aucun bruit et après, je l’ai perdu de vue.

Pour la hauteur de l’ovni c’est dure à dire, un peu plus haut qu’un petit avion, pour ce qui est de la dimension de l’ovni, environ 100 pieds (30 mètres) de largeur. Si je compare l’ovni, ça ressemble à un avion de l’AIR FORCE AMÉRICAINE, un TR3B, mais aucun bruit.

PS: l’an passé (2020), j’ai été témoin du même phénomène qui s’est produit au même endroit très similaire à cette observation du 8 avril 2021.

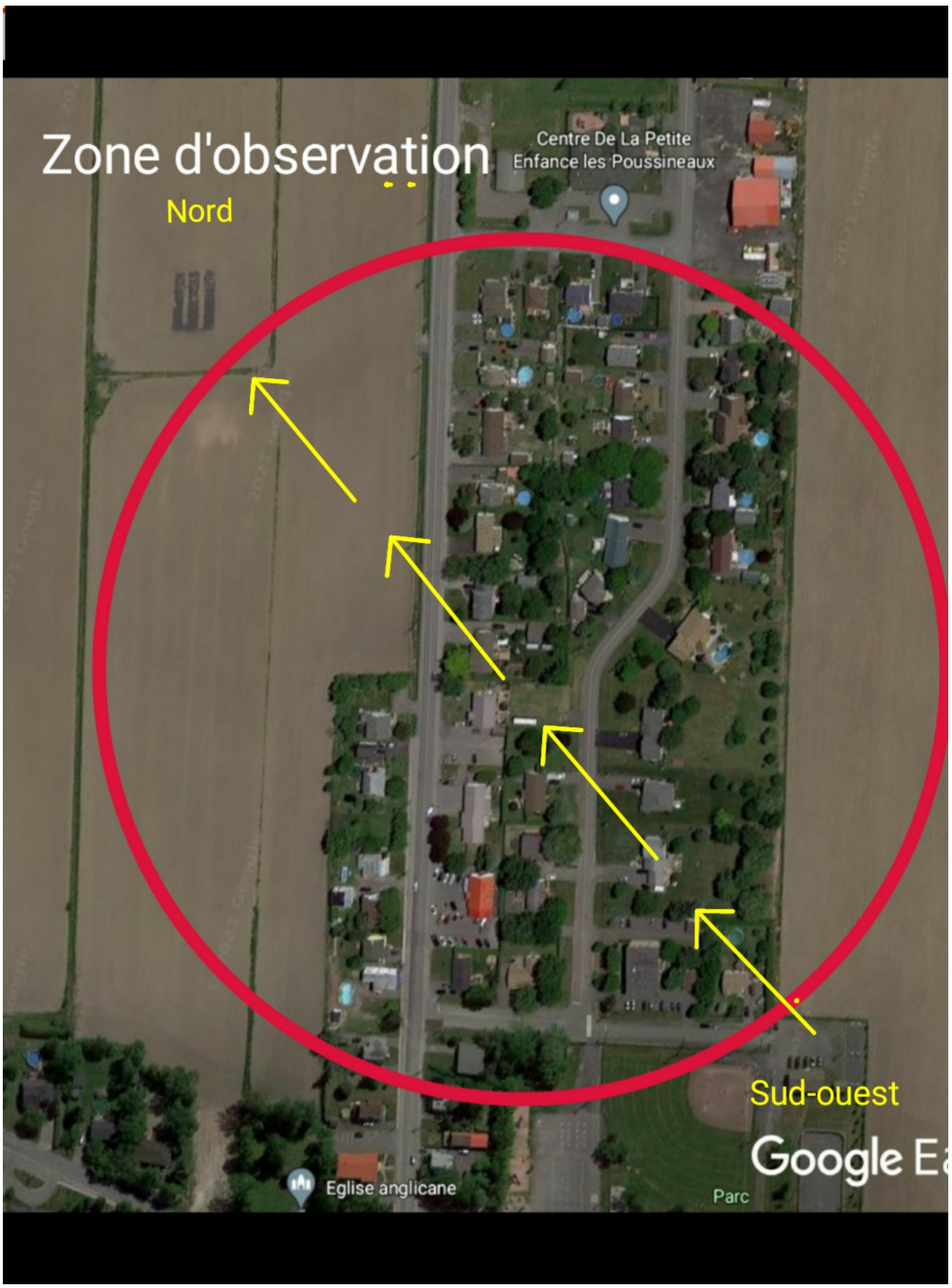
Zone d'observation
Nord
Centre De La Petite Enfance les Poussineaux
Sud-ouest
Eglise anglicane
Parc
Google

FIGURE 1

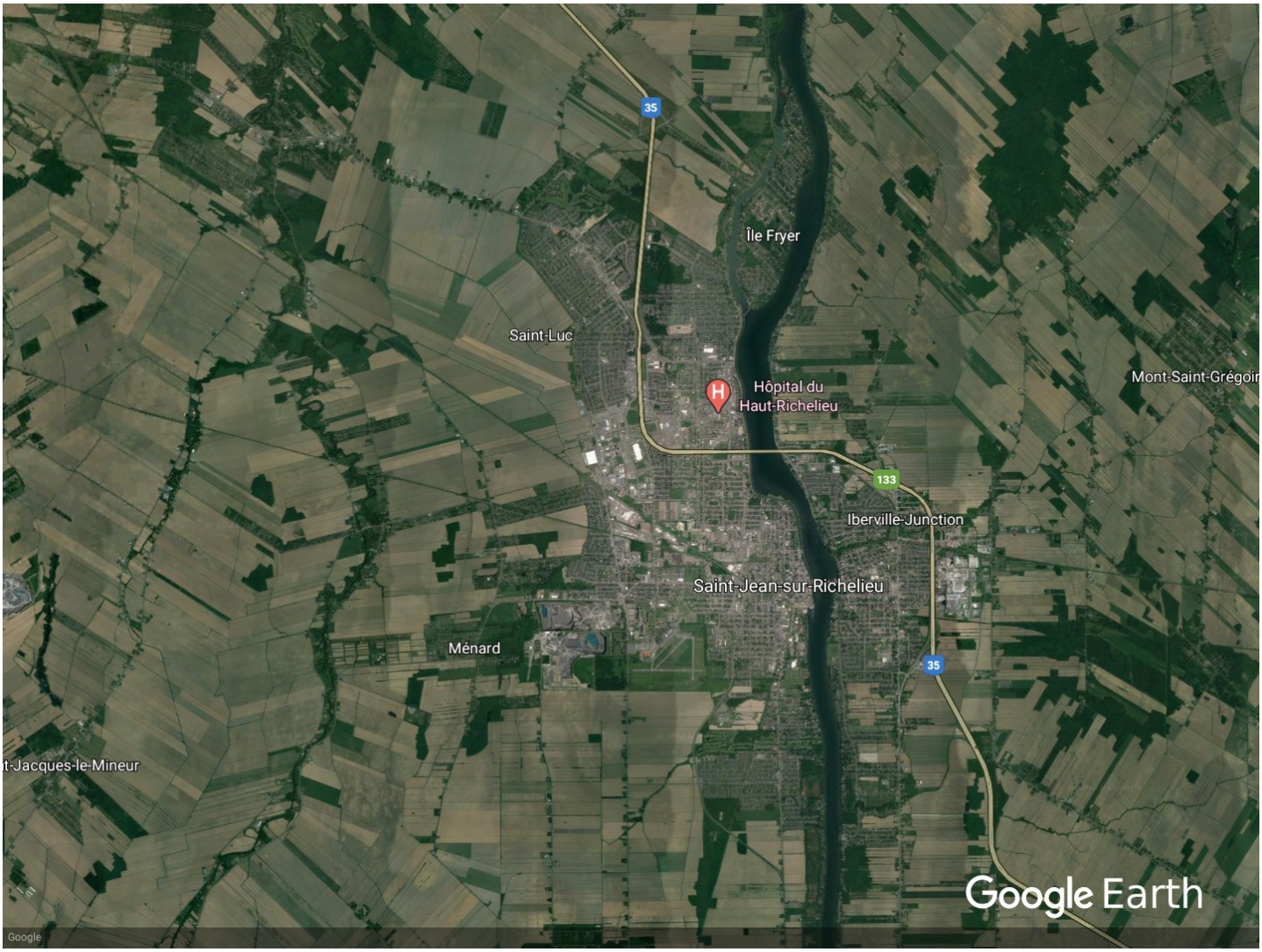
35
Île Fryer
Saint-Luc
Hôpital du
Haut-Richelieu
Mont-Saint-Grégoir
133
Iberville-Junction
Saint-Jean-sur-Richelieu
Ménard
35
t-Jacques-le-Mineur
Google Earth
Google

FIGURE 2

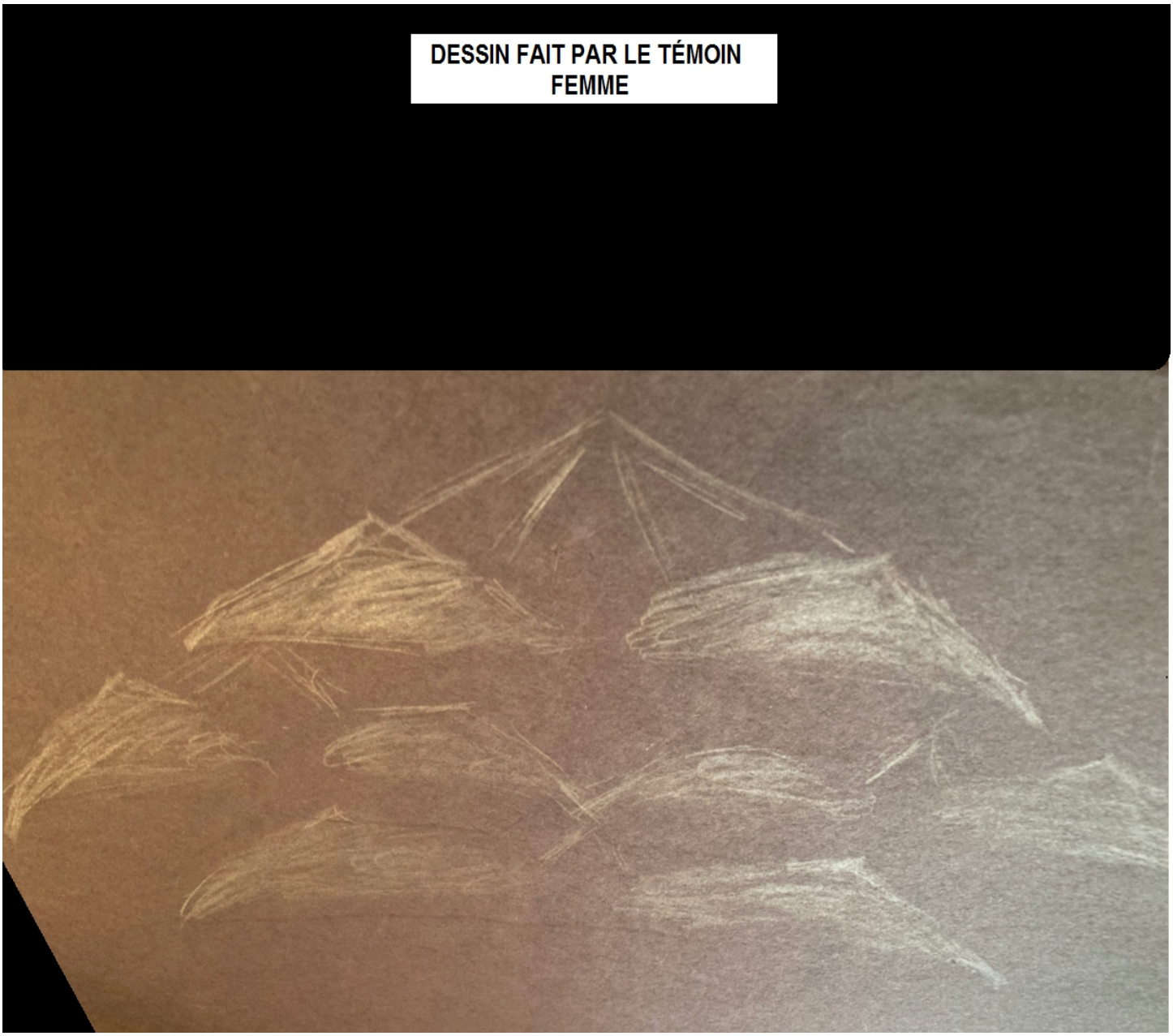

FIGURE 3

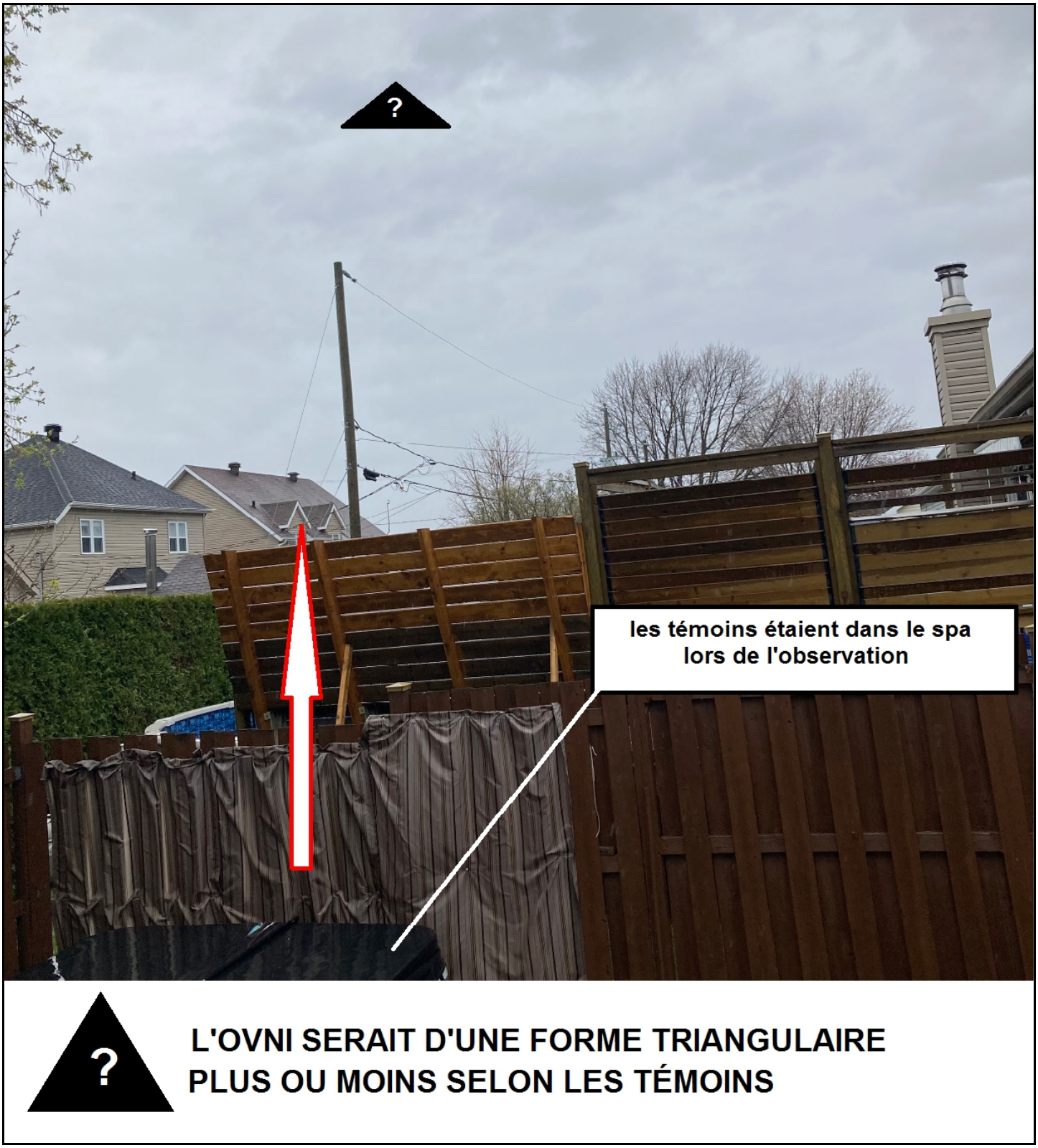
?
les témoins étaient dans le spa
lors de l'observation
?
L'OVNI SERAIT D'UNE FORME TRIANGULAIRE
PLUS OU MOINS SELON LES TÉMOINS

FIGURE 4

DESSIN FAIT PAR LE TÉMOIN FEMME

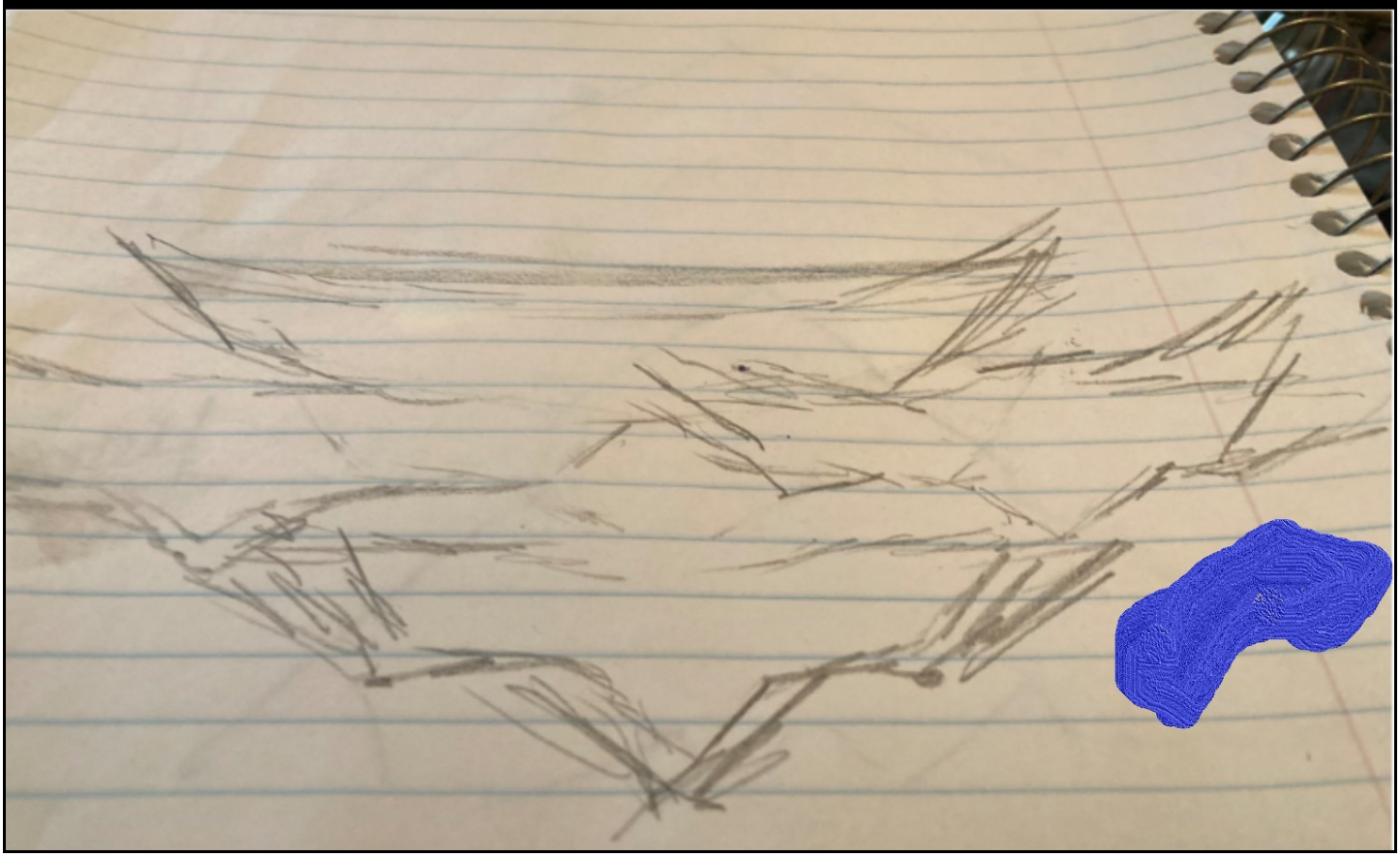

FIGURE 5

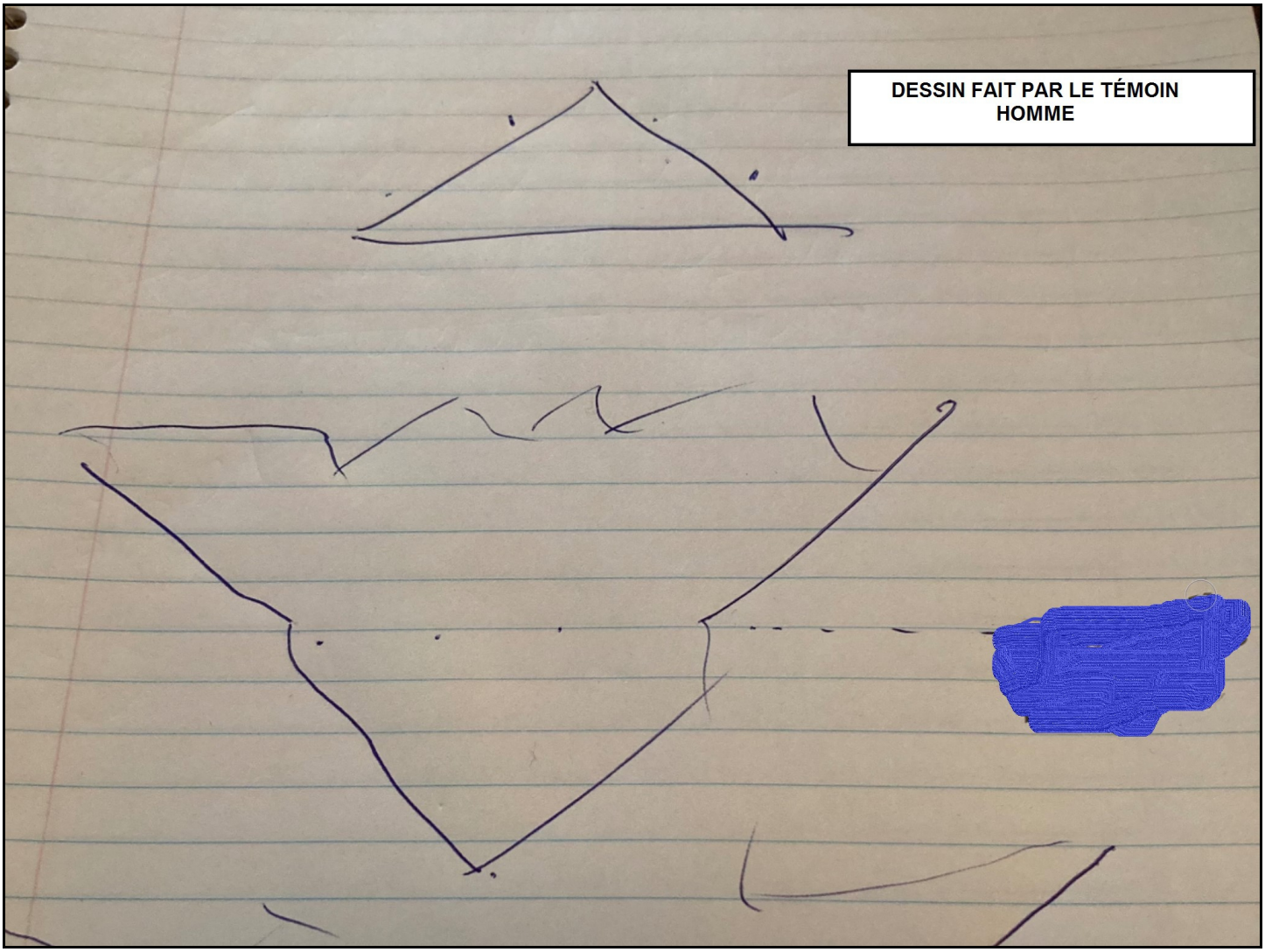

FIGURE 6

Les démarches et les conclusions de l'enquête

Degré de crédibilité du témoin

0 1 2 3 4

Visite du site d'observation

0 1 2 3 4

Explication possible

0 1 2 3 4

Malgré que les témoignages sont un peu différents sur la forme de l'ovni, il reste qu'il y a des similitudes.

Il y a des faits communs entre eux sur l'observation.

Pour le témoin femme

J'ai vue (4 ovnis noir avec du blanc en dessous) avec des (ailes) en formation (triangulaire)

Pour le témoin homme

J'ai vu un (ovni triangulaire noir) avec des (ailes) et illuminées par (4 lumières blanches) discrètes.

POINT COMMUN DE L'OBSERVATION

Des ailes

Triangulaire

Ovni noir

} pour elle et lui

4 ovnis avec du blanc en dessous pour elle.

4 lumières discrètes en dessous pour lui.

Lors d'une observation d'une durée d'environ 3 à 4 secondes notre sens d'observation est mise à dure épreuve, notre cerveau interprète les choses que l'on voit pour construire une image qui a une signification pour nous, en fonction de ce qu'il connaît. Cela serait une explication des différences entre les deux témoignages de l'observation.

Avec les recherches faites du côté naturel ou humains, je n'ai rien trouvé qui pourrait expliquer cette observation. Elle sera classée comme (ovni objet volant non identifié)

PS: pour l'explication du mot Mothman, comme titre du dossier, c'est que le témoin femme lorsqu'elle remplie le formulaire, environ 15 minutes après l'observation, elle était en stress, cela explique le mot qui a été choisi par erreur.

Yvon Latour
VICE-PRÉSIDENT, Responsable des directeurs régionaux